

## แบบฟอร์มขอส่งพนักงานเข้าอบรมรถยก (Forklift Training Requisition Form)

ชื่อบริษัท (Company) .....

ที่อยู่ (Address) .....

Tel..... Fax.....

ผู้ประสานงาน Contact person..... Mobile..... E-mail.....

### 1.วัตถุประสงค์ (Objective)

- เพื่อยืดอายุใช้งานรถยกให้มีระยะเวลาที่ยาวนาน (Forklift Operation and maintenance)
- เพื่อให้เกิดความปลอดภัยในการทำงาน และลดอุบัติเหตุจากการขับขี่ใช้งานรถยก (Safety Driving)
- เพื่อส่งเสริมมาตรฐานการใช้งานรถยกอย่างถูกวิธี (Operation standard)

2.มีรถยกยี่ห้อโคมัตสึทั้งหมด KOMATSU FORKLIFT.....คัน

รุ่นรถยก (Model)..... หมายเลขตัวรถยก (Serial Number)..... (คันใหม่ล่าสุด)

3.จำนวนผู้เข้าอบรม(Number of Participants)..... คน (person) การศึกษา (Education).....

(ไม่เกิน 5 คน/1 รุ่น maximum. 5 persons/course)

4.วันที่ต้องการอบรม(Training date required) .....

สถานที่อบรม Asia Training & Demonstration Center(ATDC)

สถานที่อบรม บ.บางกอกโคมัตสึฟอรัคลิฟท์ จก. สาขาชลบุรี

NO. NAME

1. ....

2. ....

3. ....

NO. NAME

4. ....

5. ....

5. กรุณาส่งแบบฟอร์มตอบรับก่อนกำหนดวันฝึกอบรม 15 วัน พร้อมส่ง E-mail หรือแฟกซ์สำเนาเอกสารการโอนค่าใช้จ่ายอบรม

**(Please send complete requisition and pay-in slip 15 days before date of training)**

แผนอบรมประจำปี Training Schedule 2019-2020 (Driver's Safety Training Course 1 Days Participants maximum 15 person/cour)

สถานที่ อบรม	Date of Training														
	2024												2025		
	Apr	May	Jun	Jul	Aug	Sep	Oct	Nov	Dec	Jan	Feb	Mar			
ATDC	24	10 17	14 21	19 26	16 23	13 20	18 25	13 22	12 13	17 24	14 21	14 21			
สาขาชลบุรี	26	24	21	26	23	20	25	22	20	24	21	20			

ลงชื่อผู้ขออบรมCustomer's signature.....

ตัวบรรจงCustomer's name(.....)

ตำแหน่ง Position.....

วันที่ Date.....

เลขประจำตัวผู้เสียภาษีอากร 0115550009501 สำนักงานใหญ่

28/9 หมู่3 ถ.บางนา-ตราด กม.23 ต.บางเสาธง อ.บางเสาธง จ.สมุทรปราการ 10570 โทร : 02663-2666 ต่อ2679,2702 แฟกซ์ : 02 663-2664

28/9 Moo 3 Bangna-Trad Km.23 Bangnasothong Bangnasothong Samutprakarn 10570 Tel : 02 663-2666 ต่อ 2679,2702 Fax : 02 663-2664

www.bkforklift.com E-mail thanabodi-n@bkforklift.com, somporn-c@bkforklift.com

Tel : 085-485-5687

## กำหนดการอบรม การใช้ และ บำรุงรักษารถยกเพื่อความปลอดภัย

### FORKLIFT OPERATION MAINTENANCE AND SAFETY

8.30 - 9.00 น.	ลงทะเบียนอบรม(Register)
9.00 - 9.10 น.	การแนะนำสถานที่ ATDC (ATDC outline presentation)
9.10 - 9.30 น.	เดินชมสถานที่ (Facility Tour)
9.30 - 10.30 น.	ความรู้พื้นฐานรถยก และ กฎข้อปฏิบัติในการใช้รถยกอย่างปลอดภัย (Basic knowledge and procedure for safe driving)
10.30 - 10.40 น.	พักเบรก (Coffee Break)
10.40 - 11.45 น.	การตรวจเช็คก่อน-หลังใช้งาน และบำรุงรักษาสำหรับผู้ใช้อรถยก (Checking-up and preventive maintenance)
11.45 - 12.45 น.	พักรับประทานอาหาร (Lunch)
12.45 - 13.15 น.	ทดสอบภาคทฤษฎี (Theory test)
13.15 - 14.30 น.	ฝึกซ้อมขับรถยกอย่างถูกวิธี (Practice)
14.30 - 14.40 น.	พักเบรก (Coffee Break)
14.40 - 15.50 น.	ทดสอบภาคปฏิบัติ (Practical Test)
15.50 - 16.00 น.	สรุป และ ปิดการอบรม (briefing)

พร้อมรับประกาศนียบัตรรับรองการฝึกอบรมรถยกโคมัตสึจากทาง บริษัท บางกอกโคมัตสึ ฟอรัคลิฟท์ จำกัด

#### รายละเอียดค่าอบรม

Trainee Group	Cost /Person	VAT 7%	Total amount
1.มีรถยกใหม่ New Komatsu Forklift truck	free	free	free
2.รถยกไม่เกิน 3ปี Komatsu Forklift truck (1-3 Year)	1200	84	1284
3.บุคคลทั่วไป General Personal	1400	98	1498

การชำระเงิน : สามารถโอนธนาคารตามตารางด้านล่าง จากนั้นส่งหลักฐานการโอนเงินพร้อมสำเนาหักภาษี ณ ที่จ่าย ทางแฟกซ์ หรือ E-Mail

เลขประจำตัวผู้เสียภาษีอากร 0115550009501 สำนักงานใหญ่

ธนาคาร	ชื่อบัญชี	สาขา	เลขที่บัญชี	ประเภทบัญชี
กรุงเทพ	บ.บางกอกโคมัตสึ ฟอรัคลิฟท์ จก.	บางนา	130-716-052-1	สะสมทรัพย์
ไทยพาณิชย์	บ.บางกอกโคมัตสึ ฟอรัคลิฟท์ จก.	เมืองใหม่ บางพลี	320-479-448-3	สะสมทรัพย์
กสิกรไทย	บ.บางกอกโคมัตสึ ฟอรัคลิฟท์ จก.	บางนา-ตราด กม. 4	731-258-255-9	สะสมทรัพย์

สามารถติดต่อสอบถามรายละเอียดเพิ่มเติมได้ที่

Please contact for more information

For more information 085 485-5687, 0-2663-2666 ต่อ 2679,2702 ส่วนฝึกอบรม รถยกโคมัตสึ

www.bkforklift.com E-mail thanabodi-n@bkforklift.com, somporn-c@bkforklift.com

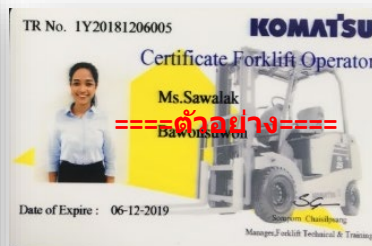
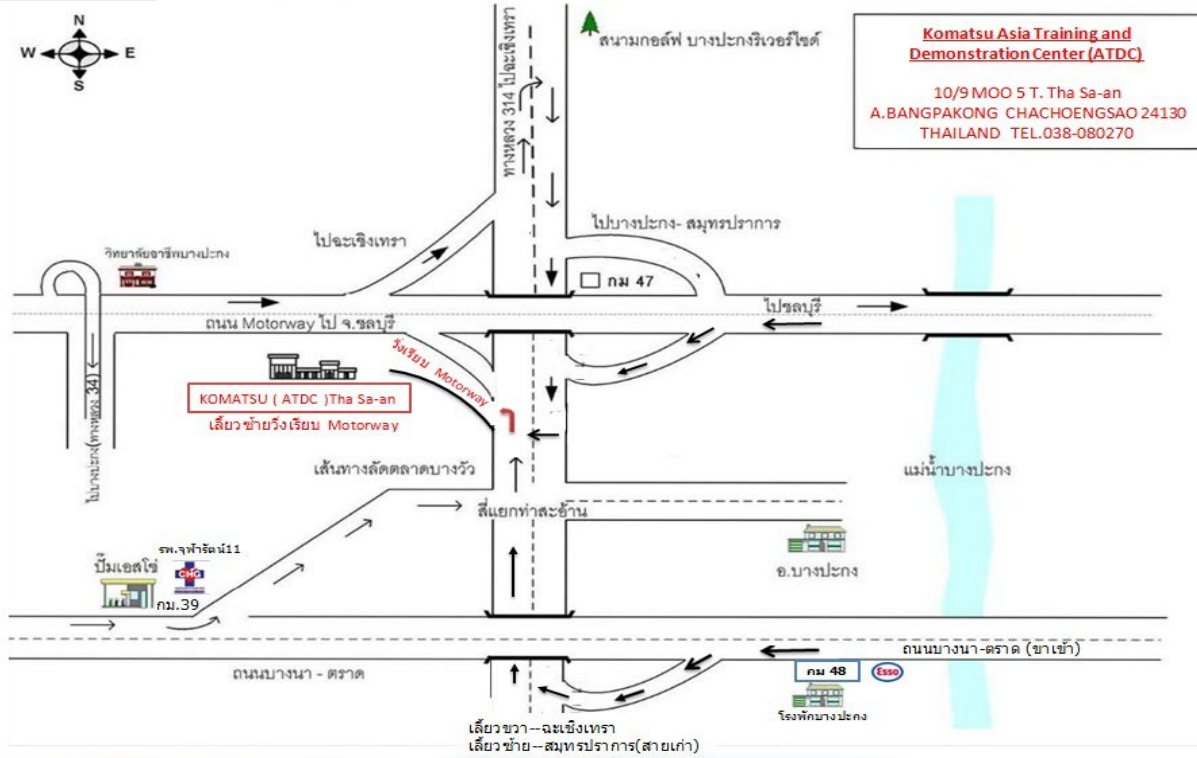



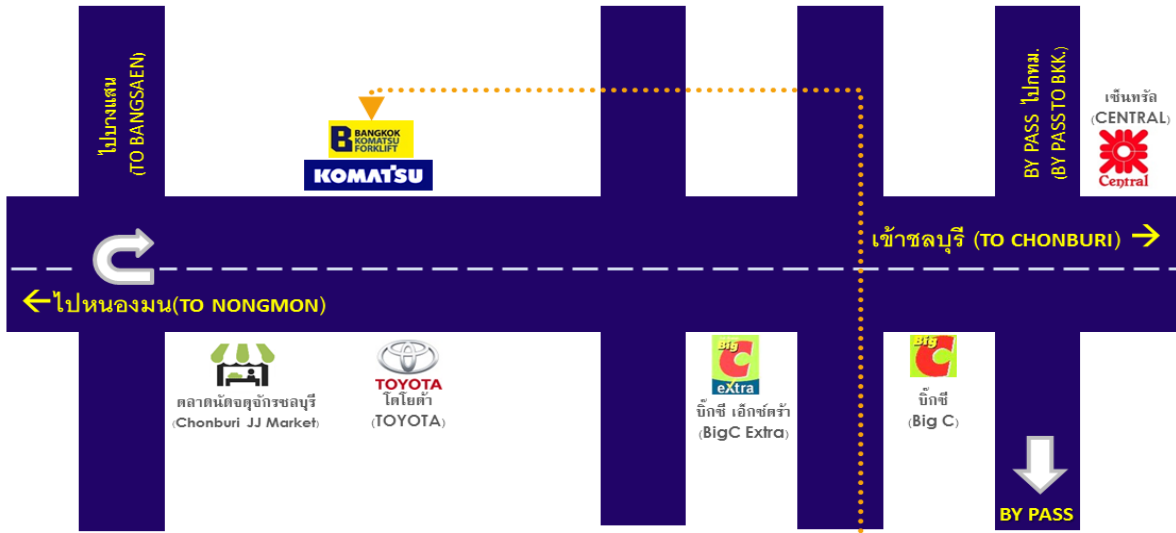

บริษัท บางกอกคอมัตสุ ฟอรัคลิฟท์ จำกัด (สาขาชลบุรี)  
BANGKOK KOMATSU FORKLIFT CO., LTD. (Chonburi Branch)

64 หมู่ 4, ต.เสม็ด อ.เมือง จ.ชลบุรี 20000  
64 Moo 4, Samet, Muang, Chonburi 20000

